

一人ひとりの声が、一粒ひとつぶ、どろっぷの原石

◆利用者アンケート結果から・・・

前号のデータ結果と合わせてお礼と報告です。毎年この結果は通知表を見るようでドキドキする一方、お子さん連れでありながら、かつ詳細な内容で、記述部分が多くあるにも関わらず、枠一杯に書いて下さっている用紙ばかり。直筆で書かれたコメントに込められた思いを感じながら、スタッフ一同じっくり読み込ませて頂きました。

大人同士のコミュニケーションがもっと欲しい、一人で来て話せないで帰ってしまう寂しさ、どろっぷでお願いしている過ごし方の最低限のルールを守ろうと実行している方がそこを関係なくして過ごしている方の姿を見るしんどさ・・・等々様々です。

常日頃通う場だからこそどろっぷとの関係性を大事にしてくれる余りに言いづらくなったり、新しく利用する人にはプログラムの意図や環境設定の意図、なぜ入館制限をせねばならないのか、そしてどろっぷがそのやり方をどうして取り入れているのか・・・などが実は伝わりづらいものになっていたり・・・

スタッフ側にとっては「いつも居る場所」になっているので、つい経験値や予測で考えてしまうことが多々ありますが、利用する側にとっての意識は様々・・・それぞれその人の「気持ち」があるのだとあらためて噛み締めるのがこのアンケートです。前号は単純集計の結果を挟み込みましたが、今号は記述式で寄せていただいたコメントに思いを馳せて、また1年やっていきたいと思っています。ご協力、ありがとうございました。

閲覧用アンケート結果ファイル

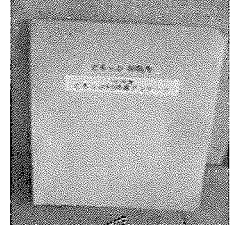

記述部分の投げかけへの回答も入ってます。受付で手にとってみてね！



おもちゃ修理箱

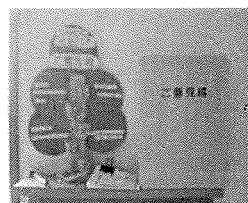

ご意見箱

◆ひろばミーティング(仮称)第1回目の様子

前号、巻頭でお知らせしたひろばミーティング、大事なネーミングを決めるのをすっかり忘れてしまいましたが(汗)、6組の人が参加。車座になってやってみました。最初は皆さん顔見合せて「改善するところなんてないよね？」とか言っていたのですが、「そういえば・・・」と1人が口火を切ってくると、各々にとっての「そういえば・・・」がたくさん出てきました。

「冷蔵庫が自由に使えるなど知らなかった」「パパやおばあちゃんだと利用方法をママから聞いてないかも!」「机はきれいだけど意外と子ども椅子の持ち手がベタベタ」「壊れたり破れたりするおもちゃや絵本をどうしていいかわからない」など・・・スタッフも気付かなかった、「利用する目からのひろばでの過ごし方」に対する率直な意見がたくさん出されました。

スタッフ内部の安全チェックリストに項目を加えたり、気付いた人誰でもが入れておける修理用箱を配置してみたり、早速できることから実現してみよう動き出しました。いつも利用するどろっぷ、一人ひとりにとって居心地の良い空間を保てるために、皆これからぜひこの場を活用してみてください。次回は9月13日(火)10時30分～です。お待ちしております！

情報交換ノード

日々のひろばでも発信できるよ!

平成23年度どろっぷ重点目標(今年度、とくに力を入れてやっていく内容として区と定めたものです)

- 1) 子育て当事者にダイレクトに届ける情報のさらなる充実化、災害や緊急時に役立つツールとして、その機能の拡充を検討していく。
- 2) 拠点で果たすべき機能の地域展開を推進する。地域ごとの特性を活かし、地域福祉を担う場所や人と協働で子育て家庭に「具体的に届けられる支援メニュー」を創っていく。  
※詳しくはどろっぷHPをご参照下さい



\*「どろっぷ」は、特定非常  
利活動法人びーのびーのが、  
横浜市港北区から受託し  
て運営しています。

港北区地域子育て支援拠点  
「どろっぷ」

【住所】〒222-0037 横浜市港北区大倉山3-57-3  
【TEL】045-540-7420 【FAX】045-540-7421  
【URL】http://www.kohoku-drop.com  
【開館時間】火曜日～土曜日 9:30～16:00  
【休館日】日曜日・月曜日・祝日・  
年末年始・特別休館日  
【利用料・登録料】無料

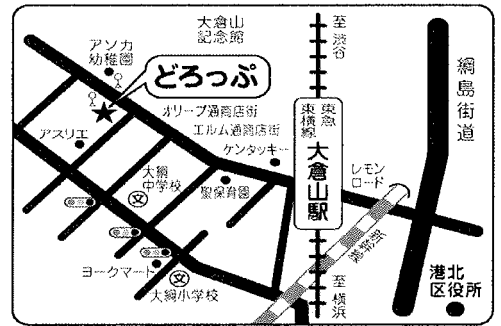

【アクセス】東急東横線大倉山駅徒歩10分  
市バス41系統「観音前」下車  
(各駅停車のみ停車。大倉山駅改札を出て右手、エルム  
通り商店街をお進みください。駐車場はございません。)

横浜子育てサポートシステム港北支部事務局  
【TEL】045-547-6422(直通) 【FAX】045-540-7421  
【受付時間】月曜日～土曜日 9:00～17:00

# 「子育て支援者相談会場」って、どんなところ？

「あっとどろっぴ」7月号から、どろっぴスタッフが毎月2ヶ所「子育て支援者相談会場」にお邪魔して、子育て支援者さんにインタビューした様子をリレー方式で掲載しています。今回は2回目の掲載となります。

乳幼児の子どもに関していろいろな知恵袋を持ち、地域の遊び場にも詳しい子育ての先輩である13名の「子育て支援者」の方が港北区内13ヶ所の会場（地区センター、地域ケアプラザ、保育園、自治会館など）に毎週いらしています。子育てで不安に思うこと、悩みなどを、子どもを遊ばせながら、一緒に考えたり、話ができる場です。相談がなくて、子どもの遊び場所のひとつとしてお立ち寄りいただいで大丈夫です。ぜひ、気軽にお出かけしてみませんか？

とはいっても、「どんな場所なのかなあ？」「どんな方がいるのかしら・・・」と初めて足を運ぶ方はちょっと不安かもしれません。この記事をご覧になって、ぜひ、気軽にお近くの「子育て支援者相談会場」に行ってみましょう！曜日や地図の入った詳しいチラシは区役所、どろっぴ情報コーナーにあります。

## くっくおさんぽ保育園(日吉)

所在地: 日吉6-1-7

子育て支援者名: 橋本 ミチ子さん

開催曜日・時間: 水曜日10:00~12:00

### ★子育て支援者となったきっかけ

日吉地区を先駆けに、港北区の子育て支援に関わる様々な分野において体制を創り上げてきましたので、子育て支援者となりました。

### ★子育て支援者となってよかったと思うこと (どんな想いでやっているかなど)

一人ひとりが力をつけていけるように支援しています。子育てを通して社会参加してほしい・更には、社会参画してほしいと願っています。誰かに何かをやってもらいたいというのではなく、自分でどうやっていったらよいかを考えられるようになってほしいです。また、子どものトラブルが親の友達づくりのきっかけになるような雰囲気作りを心がけています。子どもの課題を共有できると、良い関係が築けます。

### ★利用者の方に向けてのメッセージ

相談日は保育園の園庭解放をしています。誰でも自由に参加できるので汚れても構わない服装で来てください。子どもを遊ばせながら親同士が話をすることで共感できたり、一人ひとり考えが違っても認識できていると思っています。相談内容によってはお部屋の中でお話を伺います。子どもが泣いても平気！とにかく、ここに来て子育て仲間を作って下さいね。

### ■支援者会場の特徴

子どもたちは水と砂を使って思いきり遊んでいました。震災後は、園長先生の配慮で土の入替えを行なったとのこと。園児たちとも一緒にダイナミックな遊びができ、異年齢交流もできます。ぐずったり泣いたりしている子に対して、うまく気持ちの切り替えをさせている様子を見て、支援者さんの温かいまなざしを感じました。親子にとって安心でき、居心地の良い居場所となっていることが髓所から見受けられました。

\* 8月10日は中止となります。

橋本さん(左)とくっくおさんぽ保育園(日吉)会場風景

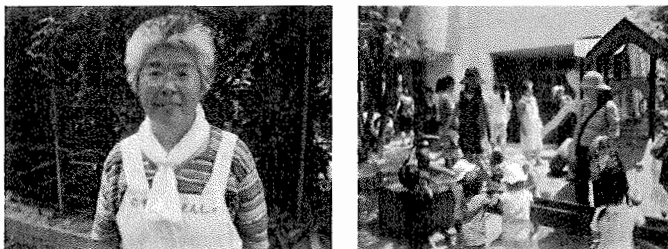

## 日吉本町地域ケアプラザ

所在地: 日吉本町4-10-A

子育て支援者名: 今田 博子さん

開催曜日・時間: 木曜日9:30~11:30

### ★子育て支援者となったきっかけ

以前は小学校の放課後キッズで仕事をしていました。広報を見て応募しました。子育て支援者となって4年目です。

### ★子育て支援者となってよかったと思うこと (どんな想いでやっているかなど)

たくさんのお母さんたちに知り合えて、たくさん笑顔が見られることです。子育ては皆でしたほうが楽しいですよ。子育ては「共育」と「育自」だと思っているので、みんなで支え合いながらできたら、と思っています。お母さんたちの気持ちに寄り添うことを大事にしています。遊びに来てくれたお母さんたちには、誰かと話してもらいたいと思っていますので、グループ化しないように誰でも入りやすい雰囲気作りに心掛けています。

### ★利用者の方に向けてのメッセージ

早目の時間帯は空いているので、ゆっくりお話ができます。自分自身も子育て中は無我夢中だったので、その頃を思い出すとその時間を取り戻すことはできないと感じているので、現在子育て中のお母さんたちには、子育てをしているこの時間、この瞬間を大切に過ごしてほしいと思っています。

### ■支援者会場の特徴

室内は広くてとてもきれいです。グループでの利用がほとんどないため、ふらっと立ち寄れて、初めて利用する方でもすんなり入ることができるような和やかな雰囲気でした。乳児は部屋の奥側のマットの上で親子でゆったりと過ごしていました。幼児たちが室内で走り回ってもよいようにさりげなくコーナー分けがされていて、年齢に合わせた居場所作りに配慮がされていると感じました。

\* 節電による輪番休館のため、8月11日は中止となります。

今田さん(左)と日吉本町地域ケアプラザ会場風景





## わくわく子育て広場

港北区内の保育士が集まり、体操、わらべうた、劇といった一緒に遊べるステージや、工作や試食会、保育園の紹介コーナーなど親子で楽しめる企画が盛りだくさんです。保育園でどのように過ごしているのかをみんなで体験しちゃおう♪

- 日時: 9月10日(土) 10:00~14:00
- 対象: 就学前の乳幼児と保護者の方
- 会場: 港北公会堂 港北区役所1階
- 問合せ: 港北区福祉保健センターこども家庭支援課 (TEL 045-540-2280)

※予約不要、当日会場にお越しください。参加無料!

## 「きんぎょがにげた」 作・絵: 五味太郎

どろっぷに初めて来た時に、出会った絵本です。1歳の時は、どんどんページをめくってしまっていたので読み聞かせなんて!と思っていたのですが、この絵本は、違いました。こどもときんぎょを探しながら、ページをめくるので、親もこどもも楽しめる1冊だと思います。お友達とも、どっちが先に見つけられるかゲーム感覚でも楽しめそう!(としよがかりさん)



# ボラリーグ☆こほく 2011の活動予定

今年も「ボラリーグ☆こほく」活動がスタートしており、ご自宅近くのサロン・公園遊びで、ボラリーガー学生達が活動しています。インターン学生、どろっぷスタッフもっています。皆さん、ご自宅近くの場所へ遊びに行ってみませんか? 詳しい時間や場所はスタッフまでお問い合わせ下さい。(やむを得ず活動日や時間に変更になる場合もありますのでご了承下さい)

サロン名	活動日	時間	場所
こんぺいとう	1日(月)・15日(月)・17日(水)・18日(木)・24日(水)・25日(木)	9:30~15:30	こんぺいとう
はひふへほ	23日(火)	13:30~15:30	日吉台中学校
子育てママのほっとタイム	27日(土)	10:00~11:30	喫茶店カフェ杜
WAIWAIみんなの箕輪クラブ	2日(火)・27日(土)	9:30~12:00	箕輪舟下公園
鯛ヶ崎プレイパーク	2日(火)・3日(水)・24日(水)・25日(木)・27日(土)	10:00~17:00	鯛ヶ崎公園
たかたっ子育て	4日(木)・23日(火)	10:00~11:30	高田地域ケアプラザ
公園遊びの会「わくわく」	2日(火)	10:30~11:30	綱島上町中央公園
ちびたる	3日(水)・5日(金)	10:00~11:30	樽町地域ケアプラザ
あいあい	1日(月)・4日(木)・9日(火)・10日(水)・15日(月)・17日(水)・18日(木)	9:00~17:00	あいあい(岸根公園)
らっこ	9日(火)・23日(火)	10:00~12:00	篠原地域ケアプラザ
どろっぷ	4日(木)・6日(土)・9日(火)・10日(水)・11日(木)・13日(土)・20日(土)	9:30~16:00	どろっぷ
太尾っ子広場	5日(金)	10:00~11:30	大綱中コミュニティハウス
びーのびーの	1日(月)・8日(月)・26日(金)	9:30~16:00	びーのびーの
きなびよんぴよん	3日(水)	10:30~11:30	菊名いちちょうの広場
とことこの会	4日(木)	10:30~11:30	菊名コミュニティハウス
まめのきひろば	2日(火)	10:00~11:30	大豆戸地域ケアプラザ
さんさんキッズ	24日(水)	10:00~11:30	城郷小机地域ケアプラザ
びよびよキッズ	8日(月)	10:00~11:30	岸根倶楽部



すでに「おひさまたんけんたい」「おるたん」「すくすくハウス」「しのはランド」「おはなしなあと」は7月中に活動を終了しております。ご協力ありがとうございました!

Thank you!!

7月2日(土)に行われたオリブ通り商店街企画「震災チャリティーバザー」では、101,594円が集まり、NPO法人子育てひろば全国連絡協議会を通して、被災地の子育て支援拠点を中心とした子ども・子育て家庭支援団体へ義援金としてお届けすることができました。ご協力いただいた皆様、遊びに来てくれた方々、どうもありがとうございました! 被災地に向けての支援は長期的に必要...と言われています。「どろっぷ」も、いろいろな場・機会でも協力していきたいと思っておりますので、皆さんも一緒にエールを送っていきましょう!



日	月	火	水	木	金	土
	1	2 ☺ ◆3歳児健診	3 土いじりの会 10:00~12:00 ♥母乳相談	4 ☺☺ 手芸部 10:00~12:00 ★1歳6か月児健診	5 ☺☺ 工作委員会 10:30~12:00 ●4か月児健診	6
7 休	8 休	9 としょがかり 10:00~12:00 ◆3歳児健診	10 ☺☺ ☺☺	11	12	13 うたいたい 13:30~14:00
14 休	15 休	16 特別休館日	17	18 ★1歳6か月児健診	19 ●4か月児健診	20
21 休	22 休 ☺	23 ☺ ◆3歳児健診	24 ☺☺ 手芸部 10:00~12:00 うたいたい 13:30~14:00 ♥母乳相談	25 ☺☺ 子サポ? ★1歳6か月児健診	26 ●4か月児健診	27 ☺
28 休	29 休	30	31	手芸部・工作委員会・土いじりの会・うたいたい・としょがかり・どろっば ***どろっば利用者の自主活動です*** 利用者の皆さんが主体となって活動しています。 どなたでも気軽にご参加ください。 (時間帯はカレンダー内でご確認ください。)		

**港区福祉保健センターで行う健診**

- 4か月児健診 ..... (受付) 8:45 ~ 9:45
- ★1歳6か月児健診... (受付) 13:00 ~ 13:30
- ◆3歳児健診 ..... (受付) 13:00 ~ 13:30
- ♥母乳相談..... 要予約

健診についての問合せは...  
港区福祉保健センター子ども家庭支援課  
045-540-2340

**どろっばの相談日**

個別相談の予約ができます。

4日(木)	9:30~11:00
5日(金)	9:30~11:00
10日(水)	10:00~12:00
24日(水)	10:00~15:00
25日(木)	9:30~11:00

**くるみさろん(要予約)** 25日(木)10:00~12:00  
母乳のこと、ミルクのことなど気になっていることを、助産師、先輩ママ、みんなで話してみませんか？

**子育てサポートシステム説明会(要予約)**  
25日(木)10:30~11:30  
利用・提供・両方会員登録の為の説明会を行います。今後、登録をお考えの方、是非ご参加ください。  
定員：20組(保育はありませんが同席参加OKです)  
※子サポ専用電話かひろば受付で予約を行ってください。  
子サポ専用電話：045-547-6422

16日(火)は夏期特別休館日でお休みとなります。ご了承ください。

**プログラム**

- ちよこつとお楽しみタイム 2日(火)11:30~12:00  
楽器を作って演奏しよう♪夏休みスペシャルバージョン!
- お誕生日おめでとう 10日(水)24日(水)11:30~12:00  
今月お誕生日の方は当日、受付に声を掛けてね。歌のプレゼントがあります♪
- 異国交流・ランチミーティング 10日(水)12:00~14:00  
お昼を食べながらおしゃべりします。お昼ごはんを持ってきてください。
- ふたごちゃん・みつごちゃんの会 22日(月)10:00~13:30  
多胎児ならではのおしゃべりをしながら過ごしましょう。  
(\*休館日につき、多胎児の方のみのご利用となります。)
- 遊びのマイスター 23日(火)10:00~11:30  
どろっばのお庭で水遊びをする予定です。
- パパの集い(仮称) 27日(土)10:00~12:00  
パパ達で集まり育児のことやイベント企画などについて話をします。
- ワーキング組合 27日(土)13:30~15:00  
保育園に通っている方、保育園への入園を考えている方、それぞれの立場から情報交換しませんか？

**高田地域ケアプラザ「ふれあい広場夏まつり」(雨天決行)**  
6日(土)18:30~20:00/会場:高田地域ケアプラザ  
(高田西2-14-6/地下鉄グリーンライン高田駅徒歩1分/TEL594-3601)  
岩手県陸前高田市は「りくぜんたかた」とよみます。たかた、といえば港区にもありますね。「たかた」つながりで支援しよう!ということで、高田地域ケアプラザのおまつりで、どろっばから陸前高田市神田葡萄園のサイダーをチャリティ販売!おばけ屋敷、縁日、やきそば..お楽しみいっぱいのおまつり、遊びに来てね!

**忘れ物の取り扱いについて**  
7月30日付で忘れ物を処分させていただきました。お名前のわからない忘れ物の保管期間は2ヶ月までです。水槽下にある忘れ物ボックスをご確認ください。